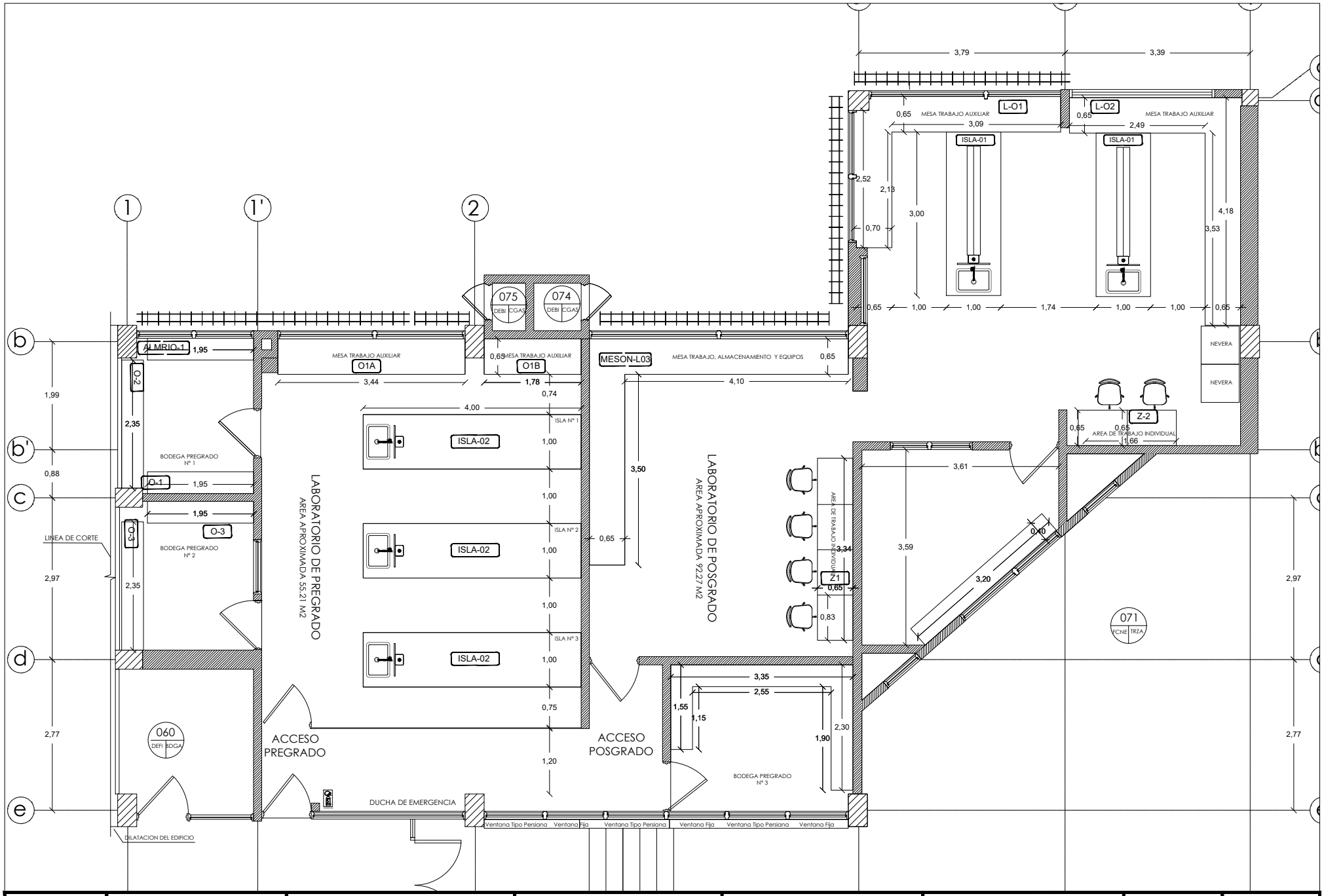

Universidad del Cauca	DEPENDENCIA OFICINA DE PLANEACION Y DESARROLLO INSTITUCIONAL	PROYECTO PROPUESTA DE DISTRIBUCIÓN DE MOBILIARIO PARA LOS LABORATORIOS DE PRE Y POS GRADO DE BIOLOGIA.	CONTENIDO PLANTA ARQUITECTONICA PRIMER PISO SEDE E5: EDIFICIO DE LABORATORIOS	DISEÑÓ ARQ. MELISSA F. SARRIA	APROBÓ GISELLE ZAMBRANO GONZALES	ESCALA 1:70 FECHA 03/09/2025	PLANCHA No. 01 DE 01